

## ROZDZIELNICA TOP

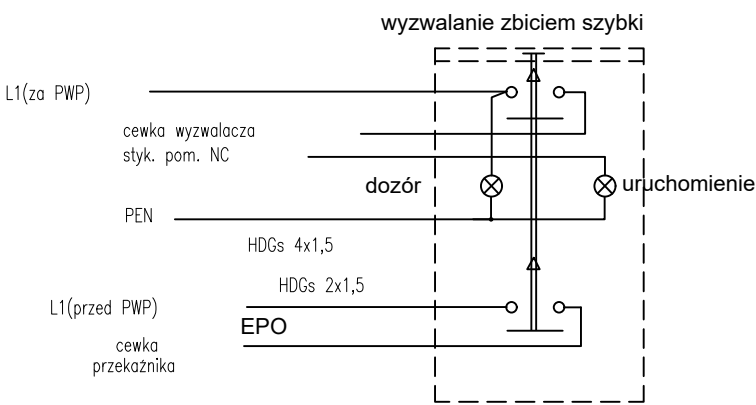
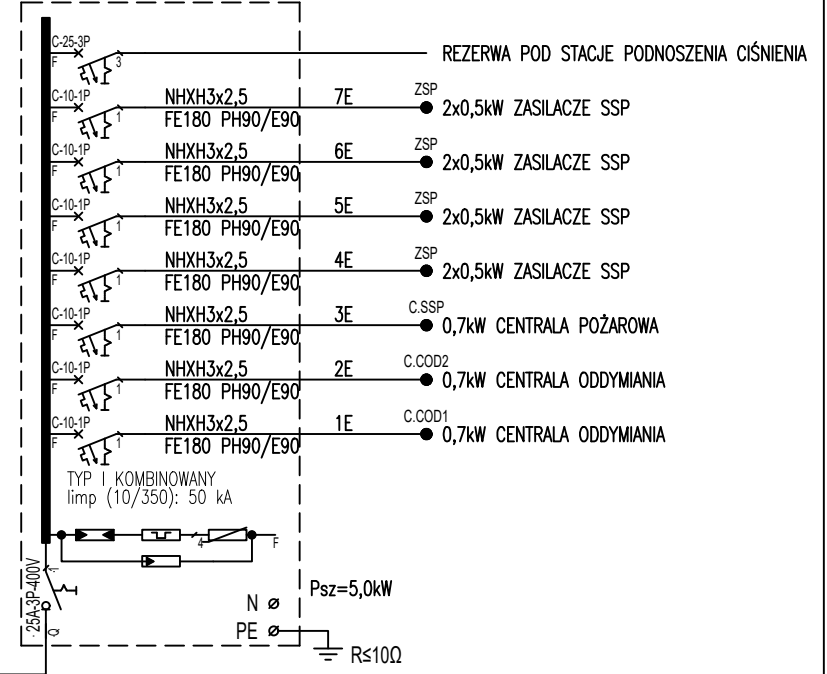

Poziom parteru ±0,00 = 127,70 m n.p.m.

Obiekt: Budowa budynku sportowo-treningowego, budynku zaplecza sanitarnego oraz przekrycia boisk zewnętrznych wraz z zagospodarowaniem terenu i infrastrukturą techniczną na działce nr 342/4, obręb Giżycko		<b>ARP MANECKI</b> ARCHITEKCI S. P. Z O. O. UL. WIELOPOLE 18B 31-072 KRAKÓW NIP: 6762574406 E-MAIL: ARP.BIURO@GMAIL.COM TEL.: (12) 422 55 70					
Inwestor: Centralny Ośrodek Sportu w Giżycku Ul. Moniuszki 22, 11-500 Giżycko	FUNKCJA	NAZWISKO	NR UPRAW.	SPECJALNOŚĆ	PODPIS	Stadium: <b>PROJEKT TECHNICZNY</b>	
	Projektant generalny	dr inż. arch. M.MANECKI	MPOIA/036/2009	Architektura		Treść rysunku: <b>SCHEMAT IDEOWY ZASILANIA GŁÓWNEGO BUDYNKU</b>	
		S. Mazur	RP-Upr.194/93	Inst. Elektryczne			
	Współpraca projektowa						
Data:	LISTOPAD 2024	Sprawdzający	W. Dzierwa	BPP.Upr.336/82	Inst. Elektryczne	Skala: --	Nr rysunku: <b>EL-1.1</b>