

ZK-SZR

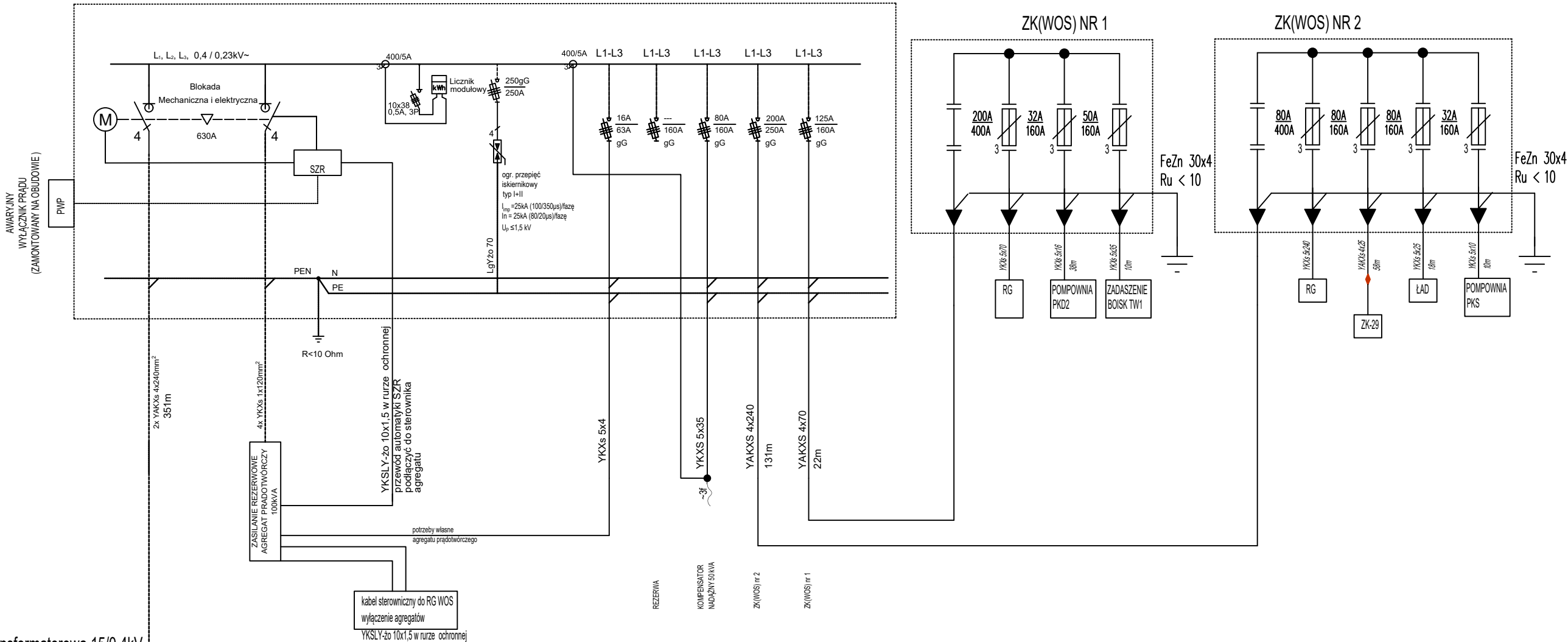

Stacja transformatorowa 15/0,4kV

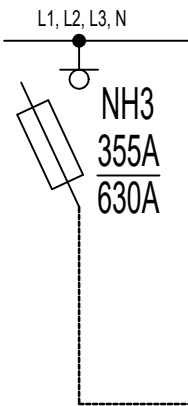

Poziom parteru ±0,00 = 127,70 m n.p.m.

Obiekt: Budowa budynku sportowo-treningowego, budynku zaplecza sanitarnego oraz przekrycia boisk zewnętrznych wraz z zagospodarowaniem terenu i infrastrukturą techniczną na działce nr 342/4, obręb Giżycko		<div>ARP MANECKI ARCHITEKCI</div> <div>S. P. Z O. O. UL. WIELOPOLE 18B 31-072 KRAKÓW NIP: 6762574406 E-MAIL: ARP.BIURO@GMAIL.COM TEL.: (12) 422 55 70</div>				
		FUNKCJA	NAZWISKO	NR UPRAW.	SPECJALNOŚĆ	PODPIS
Inwestor: Centralny Ośrodek Sportu w Giżycku Ul. Moniuszki 22, 11-500 Giżycko	Projektant generalny	dr inż. arch. M.MANECKI	MPOIA/036/2009	Architektura		Stadium: PROJEKT TECHNICZNY Treść rysunku: SCHEMAT IDEOWY ZASILANIA ZAGOSPODAROWANIE TERENU
	Współpraca projektowa	S. Mazur	RP-Upr.194/93	Inst. Elektryczne		
Data:	LISTOPAD 2024	Sprawdzający	W. Dzierwa	BPP.Upr.336/82	Inst. Elektryczne	Skala: -- Nr rysunku: PZT-1.2