

Kolejność układania zbrojenia w płycie  
skala 1:25

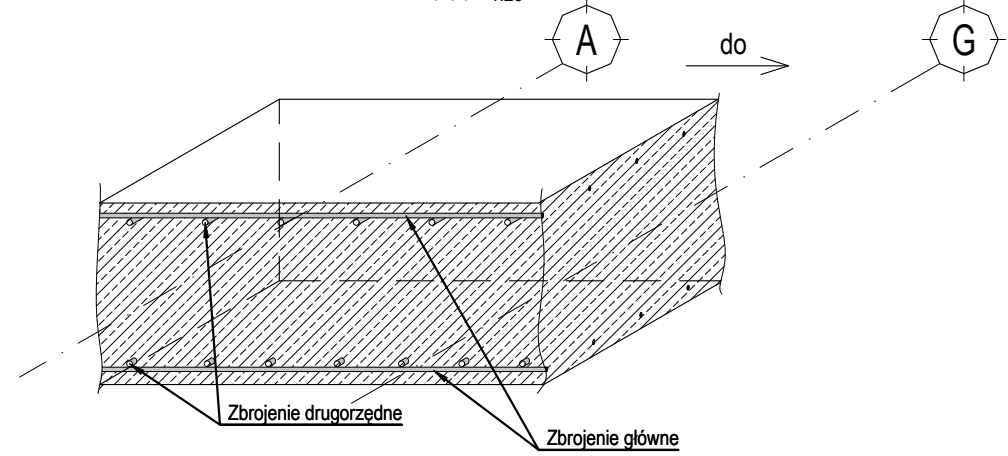

Dane materiałowe		
Element	Otulina	Klasa ekspozycji
Beton C30/37 W8 - fundamenty		
Beton C30/37 - stropy kondygnacji nadziemnych		
Beton C30/37 - ściany		
Beton C8/10 - chudy beton 10cm		
Stal Ø A-IIIN B500SP		
Stal Ø A-0 St0S		

LEGENDA:		OZNACZENIA:	
	- Ściany żelbetowe	G	- zbrojenie górne
	- Ściany murowane	D	- zbrojenie dolne
	- Dół nadproża	GB	- zbrojenie górne belki
	- Pręt o zmiennej długości	DB	- zbrojenie dolne belki
		W	- zbrojenie wewnętrzne
		Z	- zbrojenie zewnętrzne

Poziom parteru ±0,00 = 127,70 m n.p.m.

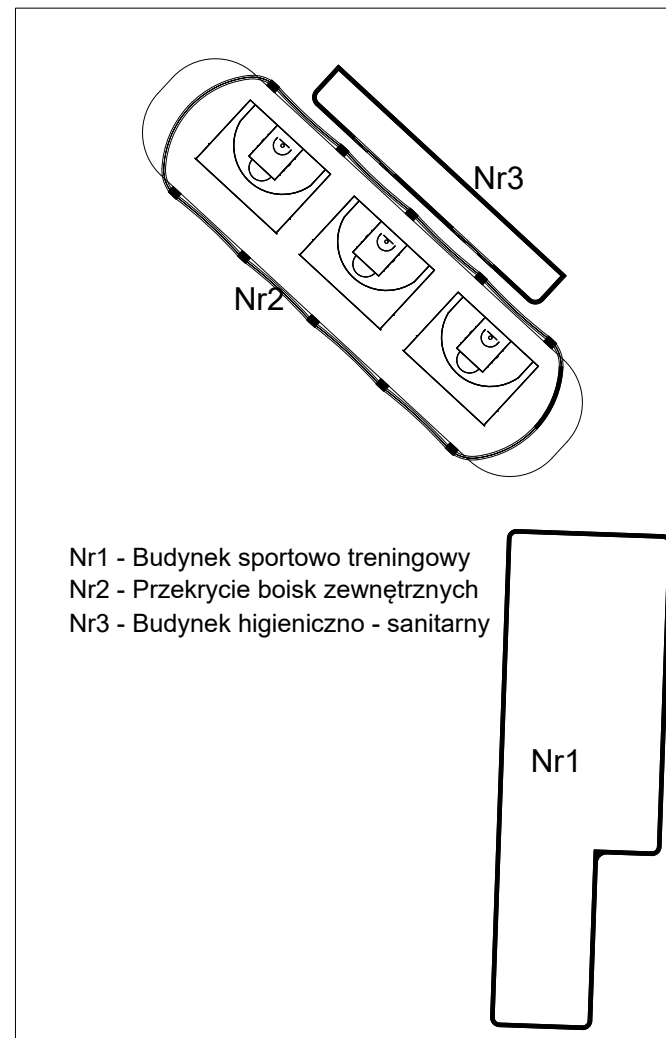

Obiekt: Budowa budynku sportowo-treningowego, budynku zaplecza sanitarnego oraz przekrycia boisk zewnętrznych wraz z zagospodarowaniem terenu i infrastrukturą techniczną na działce nr 342/4, obręb Giżycko							
		S. P. Z O. O. UL. WIELOPOLE 18B		31-072 KRAKÓW	NIP: 6762574406	E-MAIL: ARP.BIURO@GMAIL.COM	TEL.: (12) 422 55 70
Inwestor: Centralny Ośrodek Sportu w Giżycku Ul. Moniuszki 22, 11-500 Giżycko	FUNKCJA	NAZWISKO	NR UPRAW.	SPECJALNOŚĆ	PODPIS	Stadium: <b>PROJEKT WYKONAWCZY</b>	
	Projektant generalny	dr inż. arch. M. Manecki	MPOIA/036/2009	Architektura		Treść rysunku: Zrobienie górnej płyty stropodachu	
	Współpraca projektowa	dr inż. J. Zdeb	MAP/0085/PWOK/07	Konstrukcja			
		mgr inż. W. Kaczor inż. M. Wieckowicz	MAP/0105/PWBKb/23	Konstrukcja			
Data: WRZESIEŃ 2024	Sprawdzający	mgr inż. J. Ząbło	MAP/0126/PWBKb/23	Konstrukcja		Skala: 1:100, 1:50, 1:25	Nr rysunku: GIZ-PW-K-2016